

- 1 **Stratificația peste sol din etapa 2 de construire**
  - Cărămidă 3 cm montate cu mortar de ciment
  - Șapă 5-6 cm
  - Stratificație existentă din etapa 2
- 2 **Stratificația peste sol din gang**
  - Piatră de râu rostuită cu mortar de ciment
  - Șapă
  - Stratificație existentă
- 3 **Stratificația peste sol din etapa 1 de construire**
  - Cărămidă 3 cm montate cu mortar de ciment
  - Șapă 5-6 cm
  - Stratificație existentă din etapa 1
- 4 **Stratificația străzii de pe latura de vest**
  - Piatră cubică 9x9x9 cm montată în solzi cu rigolă centrală
  - Nisip 5-6 cm
  - Balast
- 5 **Stratificația curții pe latura de est**
  - Spațiu înierbat
- 6 **Stratificația planșeului între parter și etaj din etapa 2 de construire cu boltă**
  - Dușumea geluită de rășinoase din etapa 2 de construcție
  - Suport dușumea din lemn de rășinoase cu grinzișoare de pozare
  - Structură boltită de cărămidă
  - Tencuială cu mortar de ciment
  - Zugrăveli
- 7 **Stratificația planșeului între parter și etaj din etapa 2 de construire cu boltișoare**
  - Dușumea geluită de rășinoase din etapa 2 de construcție
  - Suport dușumea din lemn de rășinoase cu grinzișoare de pozare
  - Boltișoare de cărămidă (închidere ulterioară de planșeu)
  - Tencuială cu mortar de ciment
  - Zugrăveli
- 8 **Stratificația planșeului între parter și nivelul intermediar din etapa 1 de construire**
  - Dușumea originală din etapa 1 de construcție
  - Suport dușumea din lemn cu grinzișoare de pozare
  - Umplutură
  - Boltă medievală de cărămidă
- 9 **Stratificația de închidere a golului vertical**
  - Închidere a golului existent cu capac de lemn
- 10 **Stratificația planșeului între nivelul intermediar și etaj din etapa 1 de construire**
  - Dușumea recentă de rășinoase
  - Suport dușumea din scânduri montate cap la cap
  - Grinzi de lemn 20x20 cm
- 11 **Stratificația planșeului între etaj și pod**
  - Corzi de lemn de foioase 23x21 cm
  - Interspațiu între coamă și straturile planșeului
  - Podire geluită 5 cm montată cap la cap
  - Grinzișoare 13x10 cm
  - Umplutură între grinzișoare
  - Tăvănuială de lemn 3 cm
  - Tencuială cu mortar de var
  - Zugrăveli
- 12 **Stratificația planșeului între etaj și pod peste încăperea E2**
  - Corzi de lemn de foioase 23x21 cm
  - Interspațiu între coamă și straturile planșeului
  - Grinzișoare 13x10 cm
  - Umplutură între grinzișoare
  - Tăvănuială de lemn 3 cm
  - Tencuială cu mortar de var
  - Zugrăveli
- 13 **Stratificația planșeului între etaj și pod în zona circulației**
  - Poditură pentru circulație perimetrală
  - Corzi de lemn de foioase 23x21 cm
  - Interspațiu între coamă și straturile planșeului
  - Podire geluită 5 cm montată cap la cap
  - Grinzișoare 13x10 cm
  - Umplutură între grinzișoare
  - Tăvănuială de lemn 3 cm
  - Tencuială cu mortar de var
  - Zugrăveli
- 14 **Stratificația învelitorii**
  - Tiglă ceramică tip solzi montată în cadrul reparațiilor la învelitoare din 2021
  - Contrașipcă
  - Șipcă
  - Folie anti condens
  - Astereală
  - Structură șarpantă din lemn de foioase

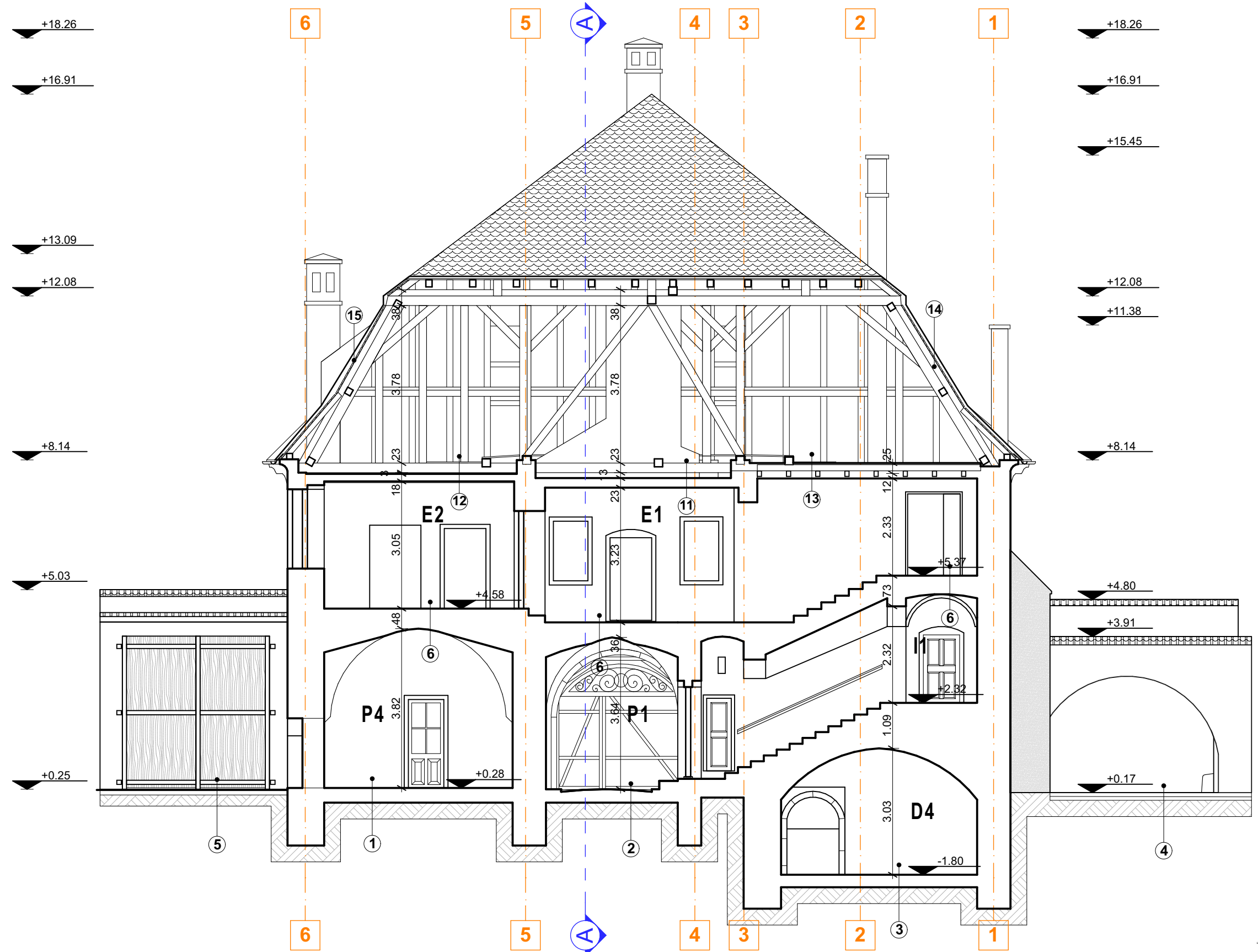

VERIFICATOR	NUME	SEMNATURA	CERINTA	REFERAT / EXPERTIZA NR. / DATA	
 <b>S.C. "ARHING"</b> <b>PROIECTARE-CERCETARE-EXPERTIZARE</b> <b>IN CONSTRUCTII, INSTALATII</b> <b>Tg.Mures str. Gh.Doja nr.47/A</b>				<b>Beneficiar:</b> <b>Municipiul Sebes</b>	<b>PR.NR.</b> <b>XXXI-1118</b> <b>/2021</b>
SEF PROIECT	dr.arh.SZEKERES I.		<b>SCARA</b> <b>1:100</b>	<b>RESTAURARE, CONSOLIDARE SI PUNERE ÎN VALOARE</b> <b>CASA ZAPOLYA – MUZEU IOAN RAICA,</b> <b>MUNICIPIUL SEBEȘ</b> <i>Str. Piata Primariei, nr. 3, Sebes, jud. Alba</i>	<b>FAZA:</b> <b>D.A.L.I.</b>
PROIECTAT	dr.arh.SZEKERES I.				
REDACTAT	stag. arh. DUMITRU A.		<b>DATA</b> <b>10/2021</b>	<b>RELEVU - SECTIUNEA C-C</b>	<b>PL.NR:</b> <b>A8</b>